

0.01	KOMUNIKACJA
26.30m2	wylewka cementowa
0.02	PIWNICA
1.80m2	wylewka cementowa
0.03	PIWNICA
10.30m2	wylewka cementowa
0.04	PIWNICA
9.90m2	wylewka cementowa
0.05	PIWNICA
16.30m2	wylewka cementowa
0.06	PIWNICA
15.10m2	wylewka cementowa
0.07	PIWNICA
16.70m2	wylewka cementowa
0.08	PIWNICA
16.40m2	wylewka cementowa
0.09	PIWNICA
2.10m2	wylewka cementowa
0.10	PIWNICA
10.20m2	wylewka cementowa
0.11	PIWNICA
11.00m2	wylewka cementowa

Jednostka projektowa: PRACOWNIA PROJEKTOWA Marcin Osiak 27-400 Ostrowiec Świętokrzyski, ul. L. Waryńskiego 5/15		
Temat: Inwentaryzacja budynku mieszkalnego wielorodzinnego		
Nazwa rysunku: RZUT PIWNIC	Nr rysunku: I-01	
Inwestor: Gmina Bodzechów ul. Mikołaja Reja 10, 27-400 Ostrowiec Św.	Skala: 1:100	
Adres budowy: ul. Fabryczna 1/4, 27-420 Bodzechów Dz. nr ewid. 456/14 , gm. Bodzechów	Data opracowania: 08.2015r.	
Projektował: inż. Stanisław Rybicki	Nr upr. budowlanych: KL 177/87	Podpis:
Opracował: mgr Marcin Osiak	Nr upr. budowlanych:	Podpis:

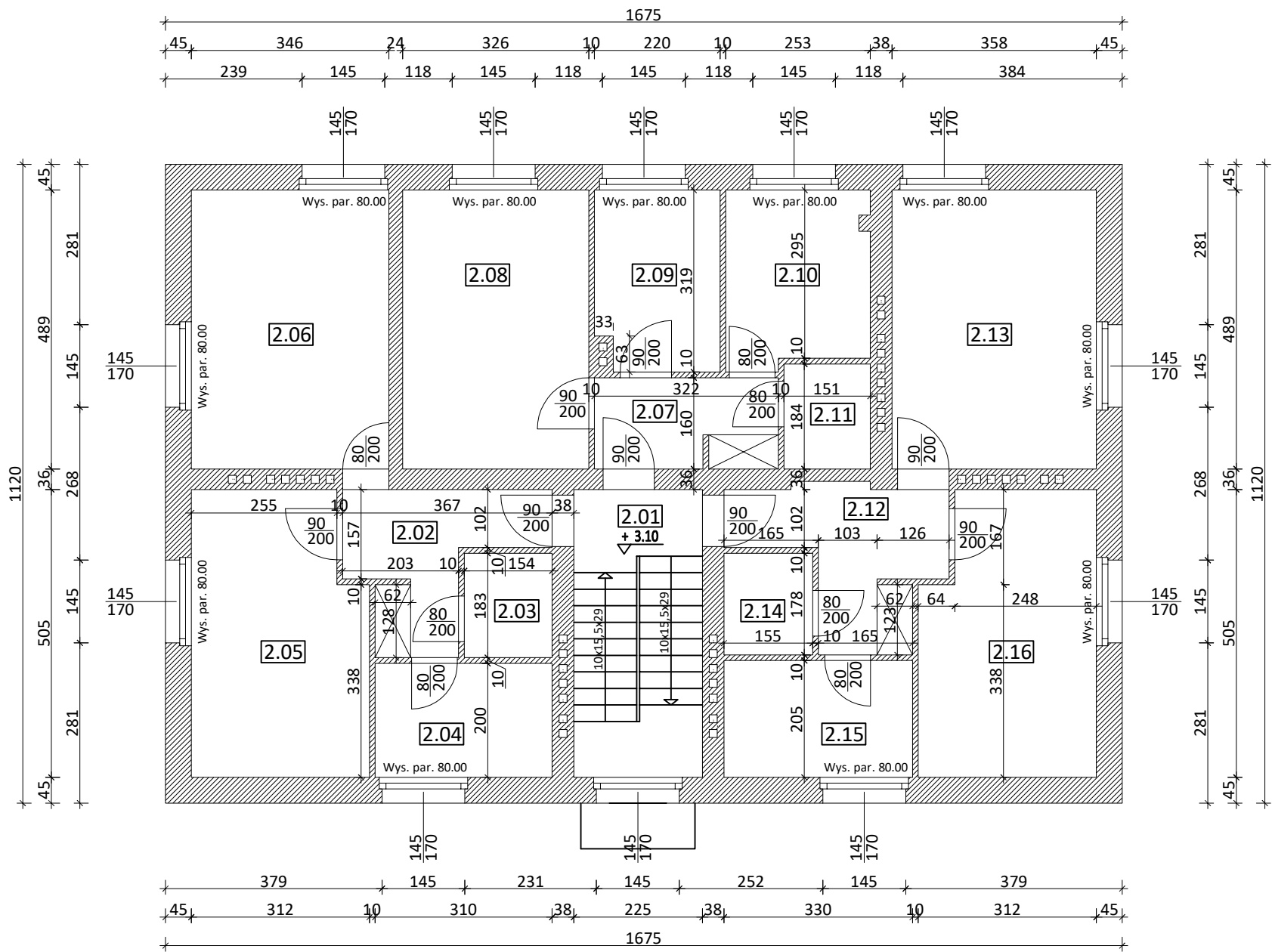

Jednostka projektowa:		PRACOWNIA PROJEKTOWA Marcin Osiak 27-400 Ostrowiec Świętokrzyski, ul. L. Waryńskiego 5/15	
Temat:			
Inwentaryzacja budynku mieszkalnego wielorodzinnego			
Nazwa rysunku:		Nr rysunku:	
RZUT PARTERU		I-02	
Inwestor:		Skala:	
Gmina Bodzechów ul. Mikołaja Reja 10, 27-400 Ostrowiec Św.		1:100	
Adres budowy:		Data opracowania:	
ul. Fabryczna 1/4, 27-420 Bodzechów Dz. nr ewid. 456/14 , gm. Bodzechów		08.2015r.	
Projektował:		Nr upr. budowlanych:	
inż. Stanisław Rybicki		KL 177/87	
Opracował:		Podpis:	
mgr Marcin Osiak		Podpis:	



2.01	KLATKA SCHODOWA
11.00m2	lastryko
2.02	PRZEDPOKÓJ
6.00m2	deski
2.03	ŁAZIENKA
2.80m2	lastryko
2.04	KUCHNIA
6.20m2	deski
2.05	POKÓJ
14.80m2	deski
2.06	POKÓJ
16.90m2	deski
2.07	PRZEDPOKÓJ
4.40m2	deski
2.08	POKÓJ
15.90m2	deski
2.09	POKÓJ
6.80m2	deski
2.10	KUCHNIA
7.60m2	deski
1.11	ŁAZIENKA
2.80m2	lastryko
2.12	PRZEDPOKÓJ
6.80m2	deski
2.13	POKÓJ
17.50m2	deski
2.14	ŁAZIENKA
2.80m2	lastryko
2.15	KUCHNIA
6.80m2	deski
2.16	POKÓJ
14.70m2	deski

Jednostka projektowa: PRACOWNIA PROJEKTOWA Marcin Osiak 27-400 Ostrowiec Świętokrzyski, ul. L. Waryńskiego 5/15		
Temat: Inwentaryzacja budynku mieszkalnego wielorodzinnego		
Nazwa rysunku: RZUT PIĘTRA	Nr rysunku: I-03	
Inwestor: Gmina Bodzechów ul. Mikołaja Reja 10, 27-400 Ostrowiec Św.	Skala: 1:100	
Adres budowy: ul. Fabryczna 1/4, 27-420 Bodzechów Dz. nr ewid. 456/14 , gm. Bodzechów	Data opracowania: 08.2015r.	
Projektował: inż. Stanisław Rybicki	Nr upr. budowlanych: KL 177/87	Podpis:
Opracował: mgr Marcin Osiak	Nr upr. budowlanych:	Podpis:

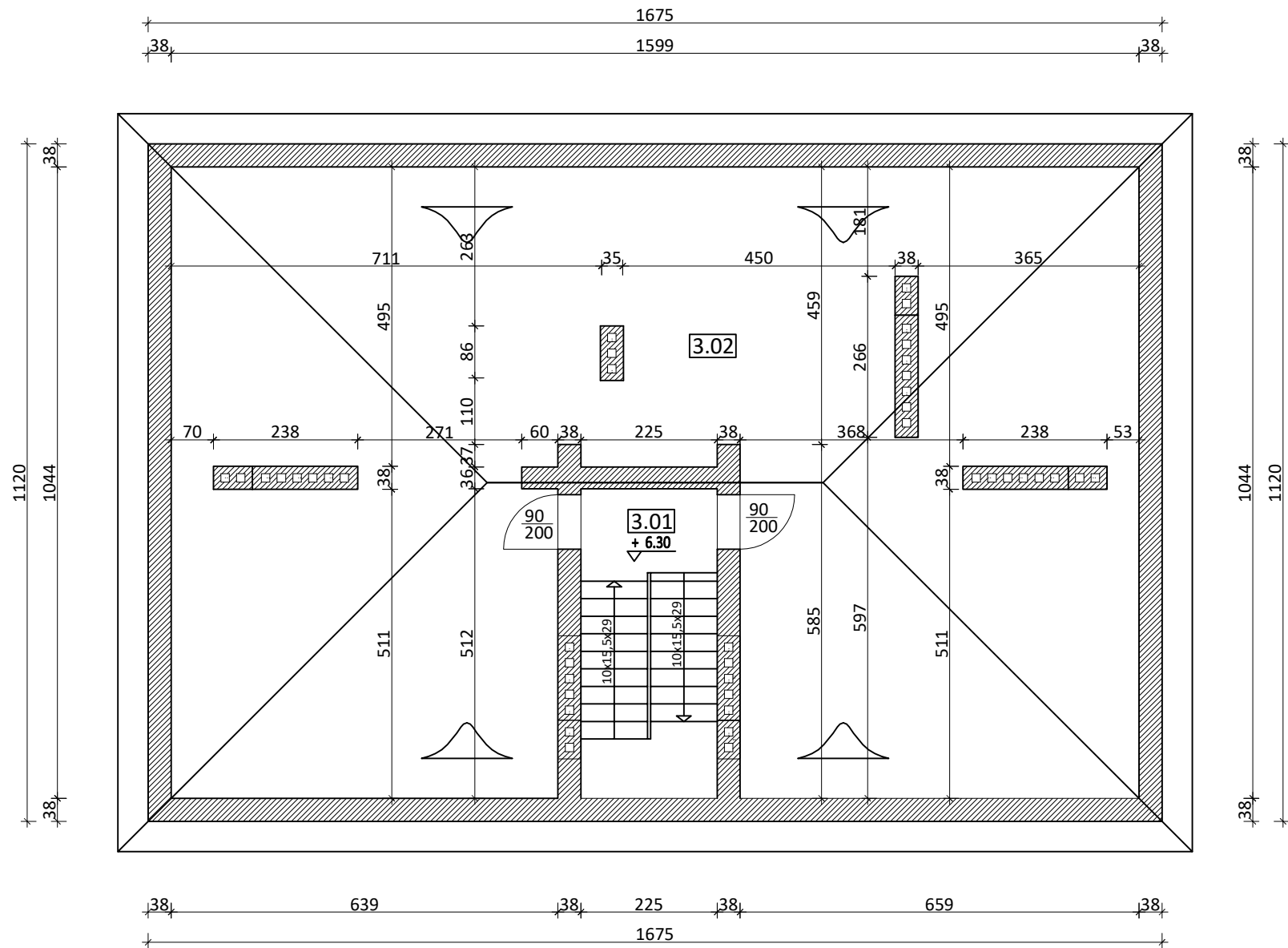

3.01	KLATKA SCHODOWA
11.50m2	lastryko
3.02	STRYCH
70.90m2	wylewka cementowa

Jednostka projektowa: PRACOWNIA PROJEKTOWA Marcin Osiak 27-400 Ostrowiec Świętokrzyski, ul. L. Waryńskiego 5/15		
Temat: Inwentaryzacja budynku mieszkalnego wielorodzinnego		
Nazwa rysunku: RZUT PODDASZA	Nr rysunku: I-04	
Investor: Gmina Bodzechów ul. Mikołaja Reja 10, 27-400 Ostrowiec Św.	Skala: 1:100	
Adres budowy: ul. Fabryczna 1/4, 27-420 Bodzechów Dz. nr ewid. 456/14, gm. Bodzechów	Data opracowania: 08.2015r.	
Projektował:	Nr upr. budowlanych:	Podpis:
Opracował: mgr Marcin Osiak	Nr upr. budowlanych:	Podpis:

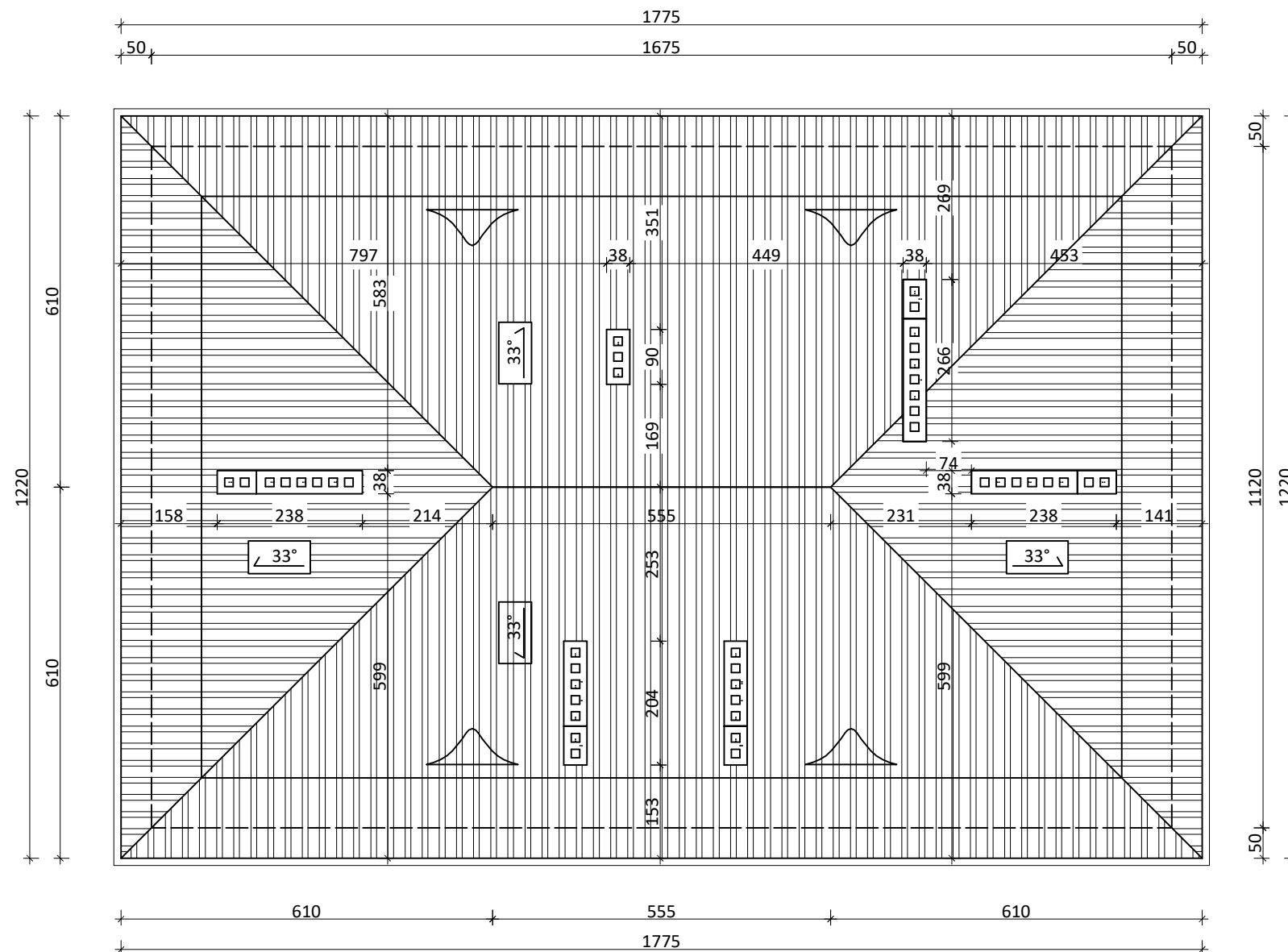

Jednostka projektowa:		PRACOWNIA PROJEKTOWA Marcin Osiał 27-400 Ostrowiec Świętokrzyski, ul. L. Waryńskiego 5/15	
Temat:		Inwentaryzacja budynku mieszkalnego wielorodzinnego	
Nazwa rysunku:		RZUT DACHU	
Nr rysunku:		I-05	
Inwestor:		Skala:	
Gmina Bodzechów ul. Mikołaja Reja 10, 27-400 Ostrowiec Św.		1:100	
Adres budowy:		Data opracowania:	
ul. Fabryczna 1/4, 27-420 Bodzechów Dz. nr ewid. 456/14 , gm. Bodzechów		08.2015r.	
Projektował:		Nr upr. budowlanych:	
Opracował:		Nr upr. budowlanych:	
mgr Marcin Osiał		 	
Podpis:		Podpis:	

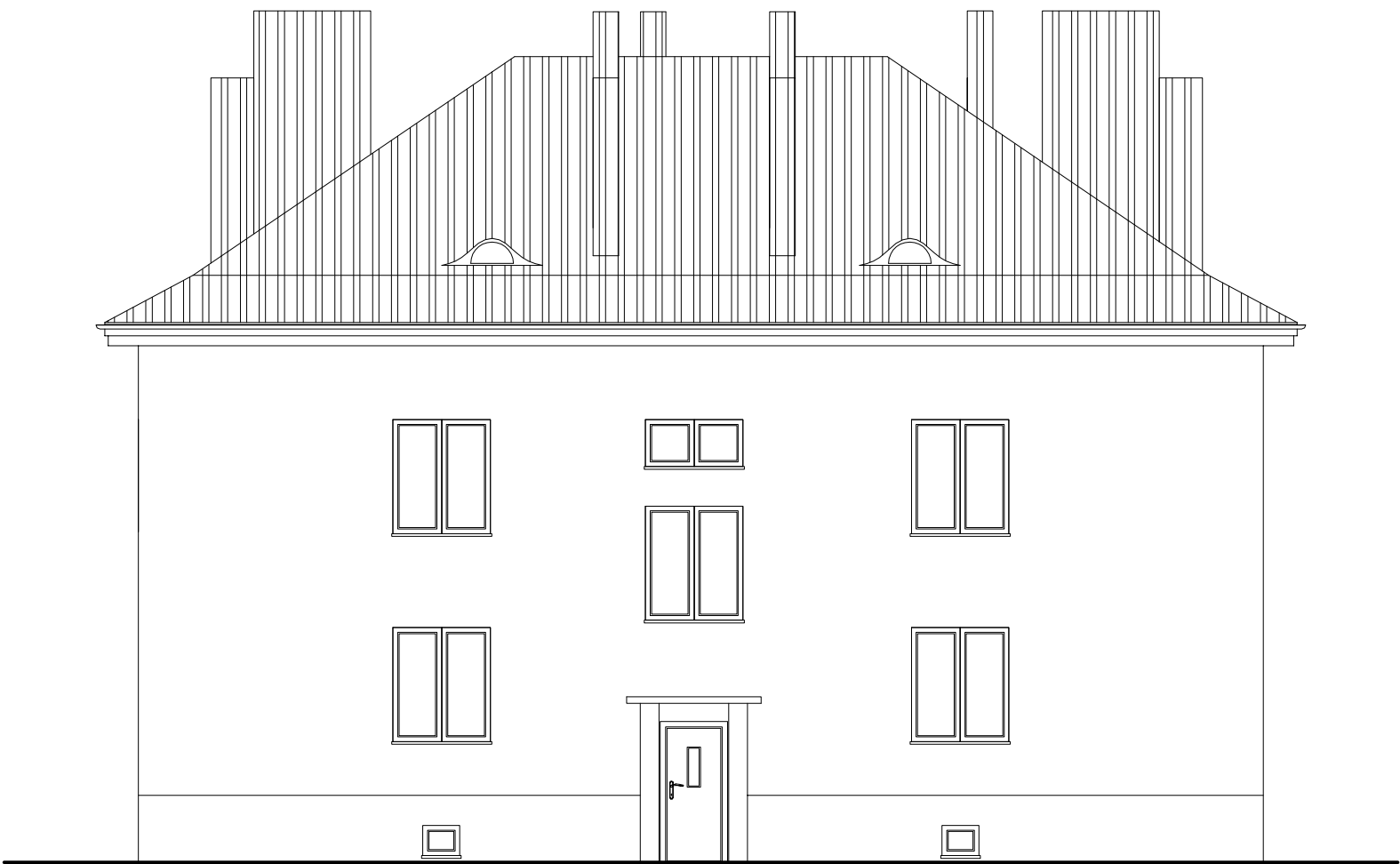

Jednostka projektowa: PRACOWNIA PROJEKTOWA Marcin Osiak 27-400 Ostrowiec Świętokrzyski, ul. L. Waryńskiego 5/15		
Temat: Inwentaryzacja budynku mieszkalnego wielorodzinnego		
Nazwa rysunku: ELEWACJA ZACHODNIA		Nr rysunku: I-06
Inwestor: Gmina Bodzechów ul. Mikołaja Reja 10, 27-400 Ostrowiec Św.		Skala: 1:100
Adres budowy: ul. Fabryczna 1/4, 27-420 Bodzechów Dz. nr ewid. 456/14 , gm. Bodzechów		Data opracowania: 08.2015r.
Projektował: inż. Stanisław Rybicki	Nr upr. budowlanych: KL 177/87	Podpis:
Opracował: mgr Marcin Osiak	Nr upr. budowlanych:	Podpis:

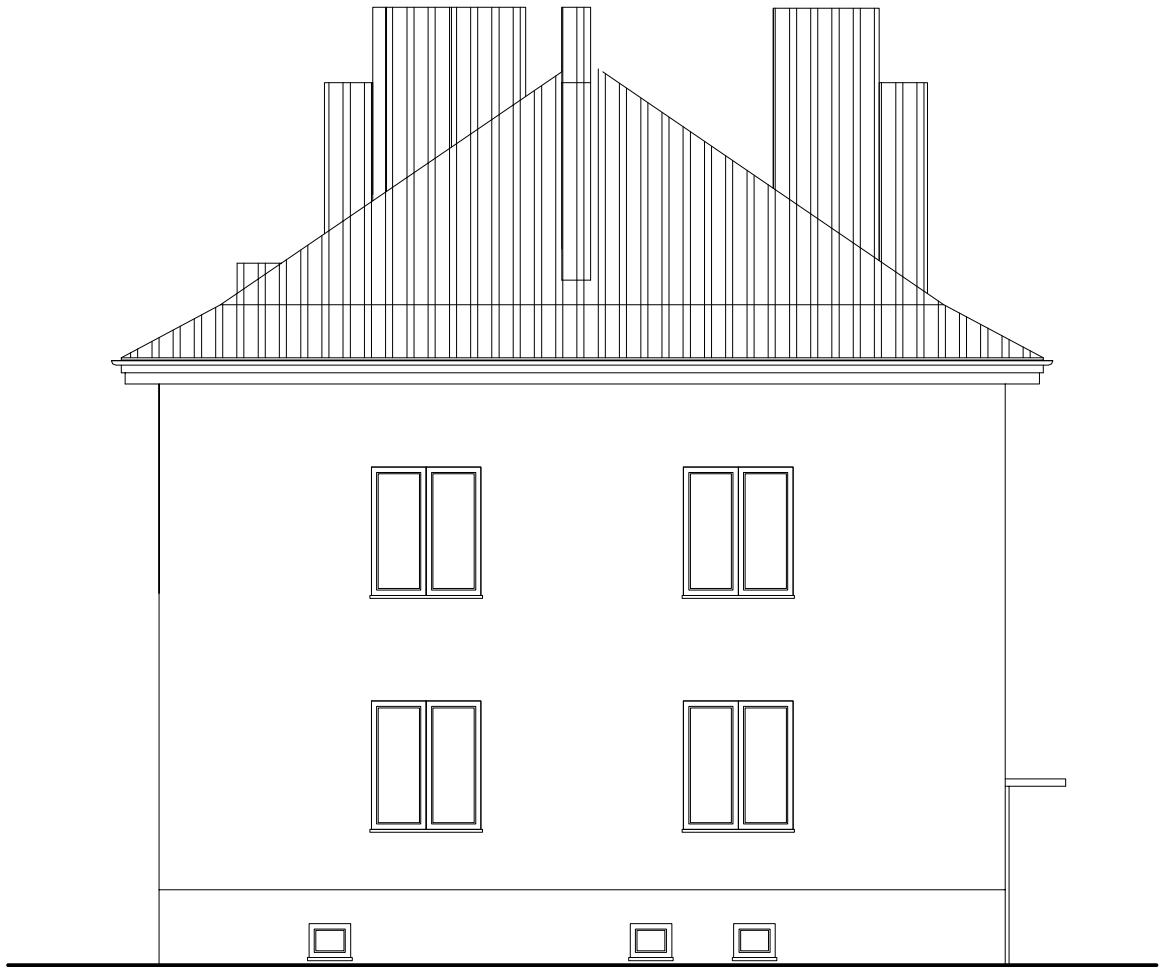

Jednostka projektowa: PRACOWNIA PROJEKTOWA Marcin Osiak 27-400 Ostrowiec Świętokrzyski, ul. L. Waryńskiego 5/15		
Temat: Inwentaryzacja budynku mieszkalnego wielorodzinnego		
Nazwa rysunku: ELEWACJA PÓŁNOCNA		Nr rysunku: I-07
Inwestor: Gmina Bodzechów ul. Mikołaja Reja 10, 27-400 Ostrowiec Św.		Skala: 1:100
Adres budowy: ul. Fabryczna 1/4, 27-420 Bodzechów Dz. nr ewid. 456/14 , gm. Bodzechów		Data opracowania: 08.2015r.
Projektował: inż. Stanisław Rybicki	Nr upr. budowlanych: KL 177/87	Podpis:
Opracował: mgr Marcin Osiak	Nr upr. budowlanych:	Podpis:

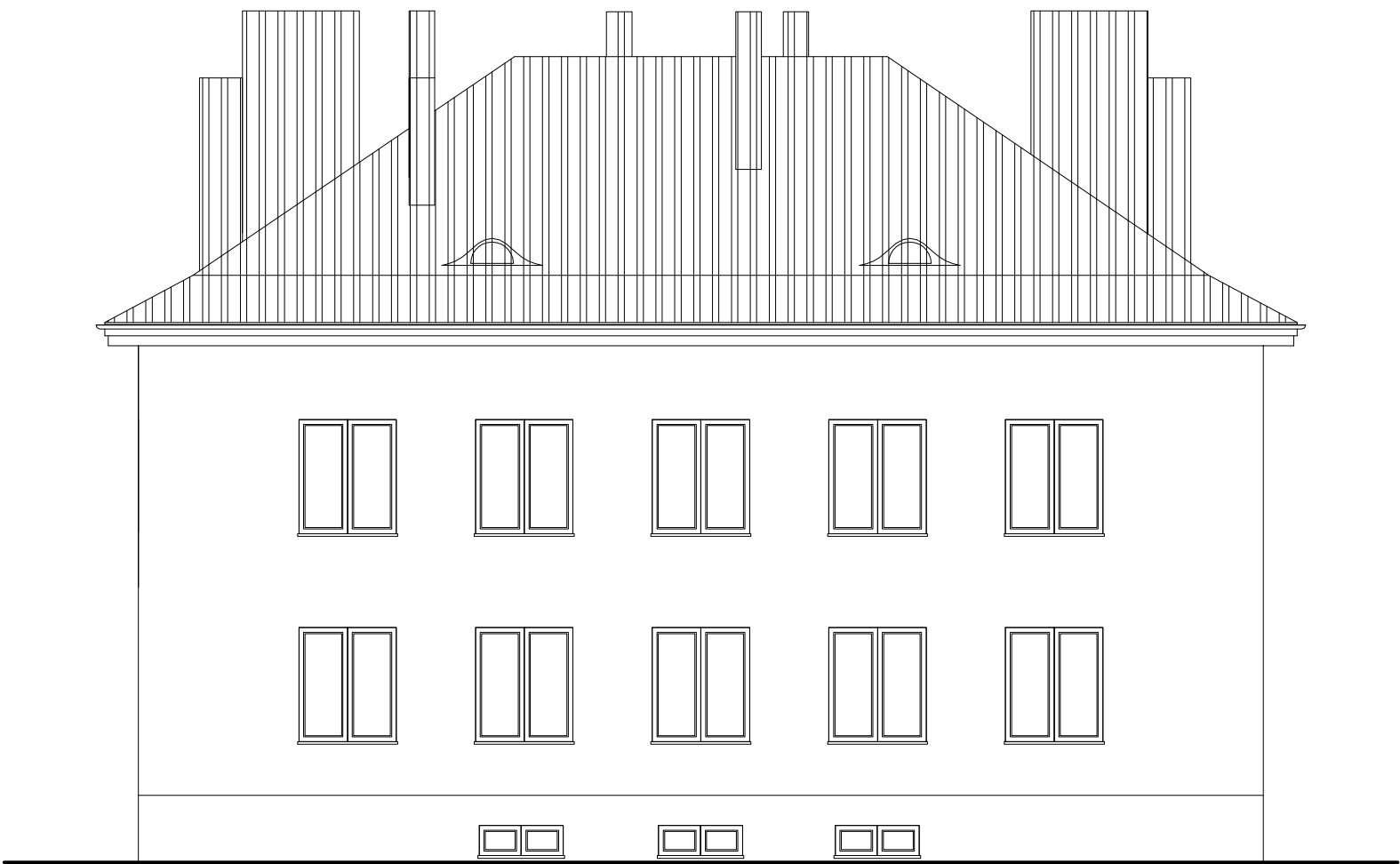

Jednostka projektowa: PRACOWNIA PROJEKTOWA Marcin Osiak 27-400 Ostrowiec Świętokrzyski, ul. L. Waryńskiego 5/15		
Temat: Inwentaryzacja budynku mieszkalnego wielorodzinnego		
Nazwa rysunku: ELEWACJA WSCHODNIA		Nr rysunku: I-08
Inwestor: Gmina Bodzechów ul. Mikołaja Reja 10, 27-400 Ostrowiec Św.		Skala: 1:100
Adres budowy: ul. Fabryczna 1/4, 27-420 Bodzechów Dz. nr ewid. 456/14 , gm. Bodzechów		Data opracowania: 08.2015r.
Projektował: inż. Stanisław Rybicki	Nr upr. budowlanych: KL 177/87	Podpis:
Opracował: mgr Marcin Osiak	Nr upr. budowlanych:	Podpis:

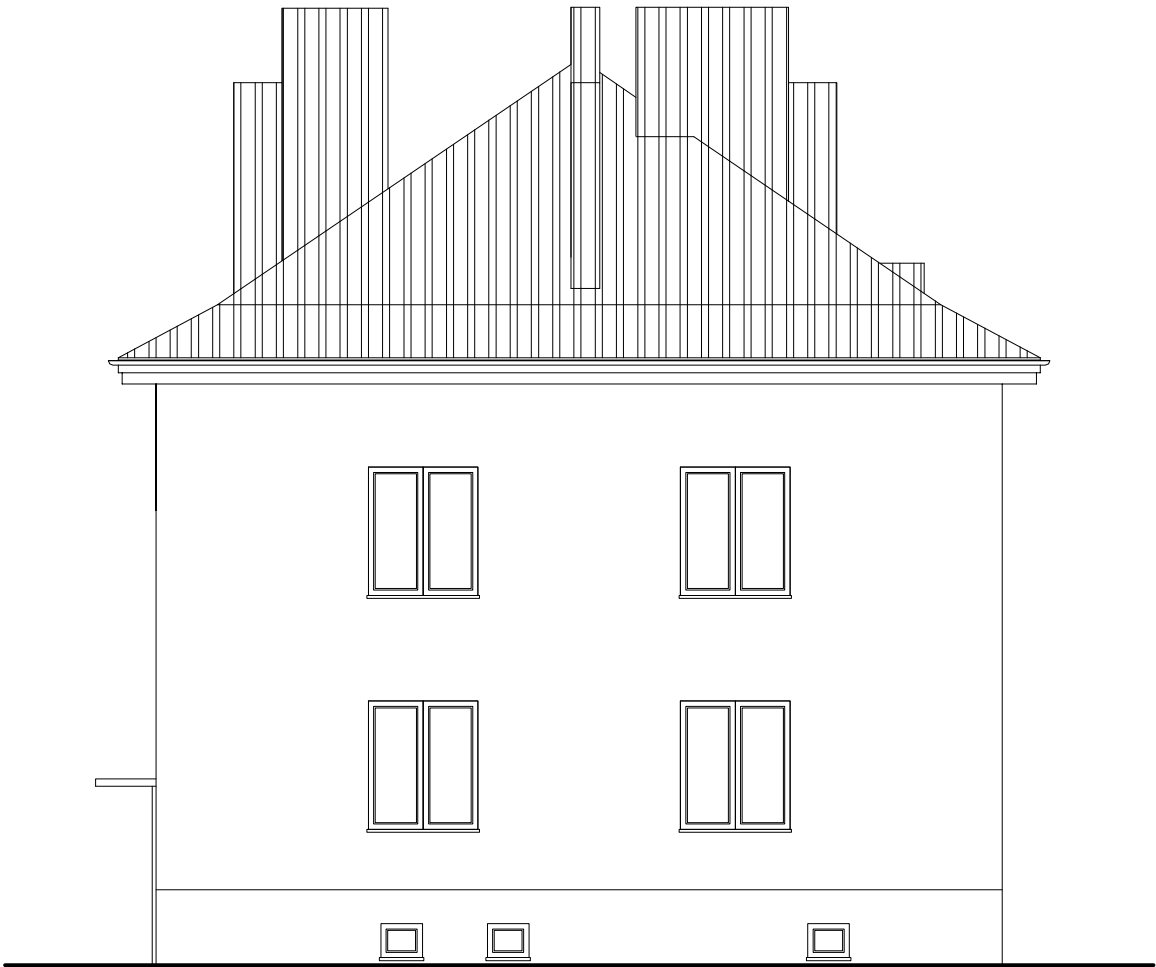

Jednostka projektowa: PRACOWNIA PROJEKTOWA Marcin Osiak 27-400 Ostrowiec Świętokrzyski, ul. L. Waryńskiego 5/15		
Temat: Inwentaryzacja budynku mieszkalnego wielorodzinnego		
Nazwa rysunku: ELEWACJA POŁUDNIOWA		Nr rysunku: I-09
Inwestor: Gmina Bodzechów ul. Mikołaja Reja 10, 27-400 Ostrowiec Św.		Skala: 1:100
Adres budowy: ul. Fabryczna 1/4, 27-420 Bodzechów Dz. nr ewid. 456/14 , gm. Bodzechów		Data opracowania: 08.2015r.
Projektował: inż. Stanisław Rybicki	Nr upr. budowlanych: KL 177/87	Podpis:
Opracował: mgr Marcin Osiak	Nr upr. budowlanych:	Podpis: